	INFORME TÉCNICO MENSUAL DE SERVICIOS SOCIALES DISTRITO RUMIÑAHUI	Versión: 2024
		Codigo.MIES-VIS-F006B
	VICEMINISTERIO DE INCLUSIÓN SOCIAL	Fecha de vigencia del formato: 2024

DATOS GENERALES DEL COOPERANTE	
ENTIDAD COOPERANTE: GAD SAN MIGUEL DE LOS BANCOS	DIRECCIÓN DISTRITAL: RUMIÑAHUI
MES: FEBRERO 2026	
SERVICIO: PERSONAS ADULTAS MAYORES	MODALIDAD: ATENCION DOMICILIARIA PARA PERSONAS ADULTAS MAYORES SIN DISCAPACIDAD
UNIDAD DE ATENCIÓN: AD-GADM SAN MIGUEL DE LOS BANCOS	
COBERTURA: 40	
NOMBRE DEL TÉCNICO: ANDREA KATALINA CARDENAS PALTA	CARGO: PROMOTORA SOCIAL
NOMBRE DEL COORDINADOR: GLEN HUMBERTO SOLORZANO BRAVO	
FECHA ELABORACIÓN DEL INFORME: 27 DE FEBRERO DEL 2026	

OBJETIVO:	Registrar el cumplimiento de las actividades de los profesionales de los equipos técnicos, en razón de los componentes establecidos en la Norma Técnica Vigente.

DESARROLLO DEL INFORME DE SEGUIMIENTO TÉCNICO

COMPONENTES DEL PROYECTO	N° ACTIVIDADES	ACTIVIDADES SEGÚN PROYECTO PRESENTADO	LOGROS ALCANZADOS	DIFICULTADES ENCONTRADAS	ACCIONES CORRECTIVAS
ATENCION INTEGRAL A LA PERSONA ADULTA MAYOR	24	Micro taller de Prevención de caídas.	Compartir el Protocolo de Prevención de caídas con la famìlia y adulto mayores para promover la seguridad y prevención de lesiones en el hogar	Ninguna	Ninguna
	24	Micro taller de Atención Integral al adulto mayor	Mejorar la calidad de vida de los adultos mayores a través de la implementación afectiva del Protocolo de Atención Integral, garantizar su cuidado.	Ninguna	Ninguna
	1	Se ingresa usuario a la unidad de atención que requiere del servicio de atención domiciliario al 2 de febrero 2026	Se logro focalizar de acuerdo al lineamiento de la norma técnica	Ninguna	Ninguno
FAMILIA y CORRESPONSABILIDAD	40	Aplicación de las fichas de plan de emergencia familiar.	Identificar y mitigar riesgos potenciales pueden ayudar a prevenir accidentes y minimizar daños.	Ninguno	Ninguna
COMUNIDAD Y REDES SOCIALES E INTERINSTITUCIONALES	1	Articulación con el centro de salud de SMB para atención médica.	1 PAM recibe atención medica en medicina general	Limitación de turnos para citas médicos.	Ninguno

SALUD, NUTRICION Y ALIMENTACION	40	Aplicación de fichas funcionales. *Tinetti *Dowton *Levanta y Camina	Evaluar y mejorar su funcionalidad y movimiento, identificando riesgo de caídas y deterioro funcional	8 PAM presenta riesgo de caídas.	Ninguna
	40	Aplicación de Evaluación Nutricional de Payette	Evaluar el estado nutricional de las personas adultos mayores mediante la Evaluación Nutricional de Payette para identificar riesgo de malnutrición y mejorar su calidad de vida.	Identificación de problema de alimentación de 10 PAM	Ninguno
TALENTO HUMANO	1	Capacitación del cuidado del adulto mayor	Desarrollar habilidades para brindar atención y cuidado integral a adulto mayores, mejorando su calidad de vida.	Ninguna	Ninguna
GESTION ADMINISTRATIVA	1	Reunión con la directora de proyecto sociales con el fin de organizar el área de del evento de la sesión conmemoración por los 35 años de cantonización	Se definieron responsabilidades específicas para cada integrante del equipo, cronogramas se trabaja entre la dirección del equipo técnico.	Ninguno	Ninguno
		Desarrollo del Informe Técnico mensual. Archivo fotográfico. Planificación Mensual	Se logra cumplir con la documentación correspondiente al mes de febrero	Ninguno	Ninguno
TOTAL DIAS LABORADOS POR EL PROFESIONAL				17 días	

OBSERVACIONES :

16 y 17 Feriado Nacional
18 feriado Cantonal
24 cargo vacacionales

CONCLUSIÓNES :	RECOMENDACIONES :
Se realizaron las visitas domiciliarias a las 40 PAM. Se realizó la actividad recreativa para fortalecer los vínculos familiares de las personas adultas mayores. El 14 de febrero San Miguel de los Bancos festejo sus 35 años de Cantonización evento al que los Centros Gerontológico fueron cordialmente invitados. El ser parte de tales eventos fomentando la conexión intergeneracional y fortaleciendo lazos emocionales.	*Se recomienda continuar y fortalecer las actividades de atención integral, profundizando en la calidad y variedad de servicios ofrecidos, para garantizar una atención más integral y efectiva a las personas adultas mayores. *Se recomienda seguir fortaleciendo y diversificando los talleres y apoyos a las familias, para que puedan seguir mejorando su capacidad de cuidado y atención hacia las personas adultas mayores. Un discurso que destaque los logros y desafíos del cantón.

Elaborado por :	Revisado y aprobado por:
Andrea Andrea Katalina Cárdenas Palta CI. 1722609995 Técnico/a Responsable	GOBIERNO AUTÓNOMO DESCENTRALIZADO MUNICIPAL SAN MIGUEL DE LOS BANCOS DIRECCIÓN DE GESTIÓN DE DESARROLLO SOCIAL Y CULTURAL Lic. Glen Humberto Solórzano Bravo CI. 1312834490 Coordinador de la unidad e atención

SALUD, NUTRICION Y ALIMENTACION	40	Aplicación de fichas funcionales. *Tinetti *Dowton *Levanta y Camina	Evaluar y mejorar su funcionalidad y movimiento, identificando riesgo de caídas y deterioro funcional	8 PAM presenta riesgo de caídas.	Ninguna
	40	Aplicación de Evaluación *Nutricional de Payette*	Evaluar el estado nutricional de las personas adultos mayores de 10 PAM mediante la Evaluación Nutricional de Payette para identificar riesgo de malnutrición y mejorar su calidad de vida	Identificacion de problems de alimentacion	Ninguno
TALENTO HUMANO	1	Capacitacion del cuidado del adulto mayor	Desarrollar habilidades para brindar atención y cuidado integral a adulto mayores, mejorando su calidad de vida.	Ninguna	Ninguna
GESTION ADMINISTRATIVA	1	Reunion con la directora de proyecto Sociales con el fin de organizar el área de del evento de la sesión conmemoracion por los 35 años de cantonizacion	Se definieron responsabilidades específicas para cada integrante del equipo, cronogramas se trabaja entre la dirección del equipo técnico.	Ninguno	Ninguno
		Desarrollo del Informe Técnico mensual. Archivo fotográfico. Planificación Mensual	Se logra cumplir con la documentación correspondiente al mes de febrero	Ninguno	Ninguno
TOTAL DIAS LABORADOS POR EL PROFESIONAL				17 días	

Se realizaron las visitas domiciliarias a las 40 PAM.	*Se recomienda continuar y fortalecer las actividades de atención integral, profundizando en la calidad y variedad de servicios ofrecidos, para garantizar una atención más integral y efectiva a las personas adultas mayores
Se realizó la actividad recreativa para fortalecer los vínculos familiares de las personas adultas mayores.	*Se recomienda seguir fortaleciendo y diversificando los talleres y apoyos a las familias, para que puedan seguir mejorando su capacidad de cuidado y atención hacia las personas adultas mayores
El 14 de febrero Son Miguel de los Bancos festejo sus 35 años de Cantonización evento al que los Centros Gerontológico Tueron cordialmente invitados. El ser parte de tales eventos fomentando la conexión intergeneracional y fortaleciendo lazos emocionales.	Un discurso que destaque los logros y desafíos del cantón.

Elaborado por :

Andrea Katalina Cárdenas Palta
CI. 1722609595
Técnico/a Responsable

Revisado y aprobado por:

Lic. Glen Humberto Solorzano Bravo
CI. 1312834490
Coordinador de la unidad e atencion

PROYECTO DE ATENCIÓN DOMICILIARIA AL ADULTO MAYOR
MES DE FEBRERO





ACTIVIDAD: APLICACIÓN DE FICHAS FUNCIONALES TINETTI, DOWTON , LEVANTATE Y CAMINA
LUGAR: CABECERA CANTONAL. PAISAJE DEL RIO BLANCO
FECHA: Del 2 HASTA EL 13 DE FEBRERO 2026





ACTIVIDAD: CULMINACION DE ADORNO NAVIDEÑO
LUGAR: PAISAJE DEL RIO BLANCO CABECERA CANTONAL
FECHA: DEL 18 HASTA EL 28 DE NOVIEMBRE DEL 2025





ACTIVIDAD: TALLER DE PROTOCOLO DE PREVENCION DE CAIDAS
LUGAR: GANADEROS ORENSES
FECHA: DEL 19 HASTA 27 FEBRERO DEL 2026

PROYECTO DE ATENCIÓN DOMICILIARIA AL ADULTO MAYOR
MES DE FEBRERO





ACTIVIDAD: APLICACIÓN DE RONDAS FUNCIONALES TINETTI, ODWTON , LEVANTATE Y CAMINA
LUGAR: CABECERA CANTONAL PALENQUE DEL RIO BLANCO
FECHA: Del 2 HASTA EL 13 DE FEBRERO 2025





ACTIVIDAD: CULMINACION DE ADORNO NAVIDEÑO
LUGAR: PALENQUE DEL RIO BLANCO CABECERA CANTONAL
FECHA: DEL 16 HASTA EL 28 DE NOVIEMBRE DEL 2025





ACTIVIDAD: TALLER DE PROTOCOLO DE PREVENCION DE CAIDAS
LUGAR: DANADEROS ORENSES
FECHA: DEL 19 HASTA 27 FEBRERO DEL 2026

FICHA DE ASISTENCIA DEL PERSONAL
VICEMINISTERIO DE INCLUSIÓN SOCIAL

GADM SAN MIGUEL DE LOS BANCOS

NOMBRE ENTIDAD COOPERANTE: GOBIERNO AUTONOMO DESCENTRALIZADO MUNICIPAL DE SAN MIGUEL DE LOS BANCOS

NOMBRE DE LA UNIDAD DE ATENCIÓN: ATENCIÓN DOMICILIARIA AL ADULTO MAYOR SIN DISCAPACIDAD

NOMBRE MODALIDAD: ATENCIÓN DOMICILIARIA

FECHA	NOMBRES Y APELLIDOS	CÉDULA	CARGO	HORA DE ENTRADA	FIRMA	HORA DE SALIDA	FIRMA
2/2/2026	ANDREA KATALINA CARDENAS PALTA	172260995	PROMOTOR SOCIAL	07:30	Andrea.	17:00	Andrea.
3/2/2026	ANDREA KATALINA CARDENAS PALTA	172260995	PROMOTOR SOCIAL	07:30	Andrea.	17:00	Andrea.
4/2/2026	ANDREA KATALINA CARDENAS PALTA	172260995	PROMOTOR SOCIAL	07:30	Andrea.	17:00	Andrea.
5/2/2026	ANDREA KATALINA CARDENAS PALTA	172260995	PROMOTOR SOCIAL	07:30	Andrea.	17:00	Andrea.
6/2/2026	ANDREA KATALINA CARDENAS PALTA	172260995	PROMOTOR SOCIAL	07:30	Andrea.	17:00	Andrea.
9/2/2026	ANDREA KATALINA CARDENAS PALTA	172260995	PROMOTOR SOCIAL	07:30	Andrea.	17:00	Andrea.
10/2/2026	ANDREA KATALINA CARDENAS PALTA	172260995	PROMOTOR SOCIAL	07:30	Andrea.	17:00	Andrea.
11/2/2026	ANDREA KATALINA CARDENAS PALTA	172260995	PROMOTOR SOCIAL	07:30	Andrea.	17:00	Andrea.
12/2/2026	ANDREA KATALINA CARDENAS PALTA	172260995	PROMOTOR SOCIAL	07:30	Andrea.	17:00	Andrea.
13/2/2026	ANDREA KATALINA CARDENAS PALTA	172260995	PROMOTOR SOCIAL	07:30	Andrea.	17:00	Andrea.
14/2/2026	ANDREA KATALINA CARDENAS PALTA	172260995	PROMOTOR SOCIAL	07:30	Andrea.	17:00	Andrea.
19/2/2026	ANDREA KATALINA CARDENAS PALTA	172260995	PROMOTOR SOCIAL	07:30	Andrea.	17:00	Andrea.
20/2/2026	ANDREA KATALINA CARDENAS PALTA	172260995	PROMOTOR SOCIAL	07:30	Andrea	17:00	Andrea.
23/2/2026	ANDREA KATALINA CARDENAS PALTA	172260995	PROMOTOR SOCIAL	07:30	Andrea.	17:00	Andrea
25/2/2026	ANDREA KATALINA CARDENAS PALTA	172260995	PROMOTOR SOCIAL	07:30	Andrea.	17:00	Andrea
26/3/2026	ANDREA KATALINA CARDENAS PALTA	172260995	PROMOTOR SOCIAL	07:30	Andrea.	17:00	Andrea.
27/2/2026	ANDREA KATALINA CARDENAS PALTA	172260995	PROMOTOR SOCIAL	07:30	Andrea.	17:00	Andrea.

OBSERVACION : 16 Y 17 DE FEBRERO 2026 FERIADO NACIONAL CARNAVAL 18 DE FEBRERO 2026 MEDIANTE LA RESOLUCION EMITIDA POR PARTE DEL ALCALDE SE MANTUVO FERIADO CANTONAL 24 DE FEBRERO CARGO VACACIONAL.

Resivido por:

Nombre: LCDO. GLEN SOLORZANO
CI: 171757139-0
COORDINADOR DE PROYECTOS SOCIALES DE EJECUCIÓN DIRECTA.

GOBIERNO AUTÓNOMO DESCENTRALIZADO MUNICIPAL SAN MIGUEL DE LOS BANCOS
DIRECCIÓN DE GESTIÓN DE DESARROLLO SOCIAL Y CULTURAL

Aprobado po :

DR. LUIS EDUARDO SUQUI MOROCHO
REPRESENTANTE LEGAL DE LA ORGANIZACIÓN
ALCALDE DEL GADM MUNICIPAL DE SAN MIGUEL DE LOS BANCOS.
C.I. Nro. 1711251569
POR: TNLGA SONIA MARIA ASANZA SALAZAR
DELEGADA DEL REPRESENTANTE LEGAL
DIRECTORA DE GESTIÓN DEDESARROLLO SOCIAL Y ECONÓMICO
C.I. NRO. 1717504763

	INFORME TÉCNICO MENSUAL DE SERVICIOS SOCIALES DISTRITO RUMIÑAHUI	**Versión: 2024**
		Código: MIES-VIS-F006B
	VICEMINISTERIO DE INCLUSIÓN SOCIAL	**Fecha de vigencia del formato: 2024**

DATOS GENERALES DEL COOPERANTE	
ENTIDAD COOPERANTE: GAD SAN MIGUEL DE LOS BANCOS	**DIRECCIÓN DISTRITAL: RUMIÑAHUI**
MES:ENERO	
SERVICIO: PERSONAS ADULTAS MAYORES	**MODALIDAD: ATENCION DOMICILIARIA PARA PERSONAS ADULTAS MAYORES SIN DISCAPACIDAD**
UNIDAD DE ATENCIÓN: AD-GADM SAN MIGUEL DE LOS BANCOS	
COBERTURA: 40	
NOMBRE DEL TÉCNICO: KAREN JESSENIA ALVAREZ MONCAYO	**CARGO: PROMOTORA SOCIAL**
NOMBRE DEL COORDINADOR: GLEN HUMBERTO SOLORZANO BRAVO	
FECHA DE ELABORACION DEL INFORME: FEBRERO DEL 2026	
OBJETIVO:	Registrar el cumplimiento de las actividades de los profesionales de los equipos técnicos, logros y dificultades en la gestión del mismo, para realizar las correcciones respectivas.

DESARROLLO DEL INFORME DE SEGUIMIENTO TÉCNICO

COMPONENTES DEL PROYECTO	N° DE ACTIVIDADES	ACTIVIDADES SEGÚN PROYECTO PRESENTADO	LOGROS ALCANZADOS	DIFICULTADES ENCONTRADAS	ACCIONES CORRECTIVAS
ATENCION INTEGRAL A LA PERSONA ADULTA MAYOR	2	Se realizo el ingreso al AM	Se logro focalizar de acuerdo al lineamiento de la norma técnica.	Ninguna	Ninguna
FAMILIA y CORRESPONSABILIDAD	1	Micro taller protocolo de prevención de caídas	Se logra buscar prevenir incidentes y actuar rápidamente para minimizar lesiones.	Ninguna	Ninguna

	1	Aplicación de Ficha Plan Familiar de Emergencias	Se logra capacitar a las Familia para responder de manera organizada, reduciendo la vulnerabilidad ante desastres.	Ninguna	Ninguna
COMUNIDAD Y REDES SOCIALES E INTERINSTITUCIONALES	1	Articulaciones con el centro de salud para atención prioritaria.	Se logro la atención de las personas 1 adulta mayor y retiro de medicación	Limitación de turnos para citas medicas	Agendar citas mediante medios telemáticos.
SALUD, NUTRICION Y ALIMENTACION	1	Aplicación de ficha Levántate y camina	Se logra valorar la marcha y el equilibrio mediante la aplicación de las fichas de mediación a las PAM.	Ninguna	Ninguna
	1	Aplicación de ficha Escala de Tinetti.	Se logra identificar precozmente el riesgo de caídas mediante la evaluación detallada de su equilibrio y marcha.	Ninguna	Ninguna
	1	Aplicación de ficha Escala de riesgo de caída	Se logra valorar el motivo de riesgo en función de la capacidad para deambular.	Ninguna	Ninguna
	1	Aplicación de Evaluación Nutricional del Adulto Mayor con DNA de Payette.	Se logra Evaluar el Estado Nutricional de los Adultos Mayores de Atención	Ninguna	Ninguna
GESTION ADMINISTRATIVA	1	*Desarrollo del Informe Técnico mensual. *Archivo Fotográfico * Planificación Mensual.	Se logra cumplir con la documentación correspondiente del mes de febrero.	Ninguna	Ninguna

	1	Apoyo logístico al GAD Municipal SMB	Se logro brindar el apoyo al GAD Municipal en la Sesión Solemne 2026	Ninguna	Ninguna

TOTAL DIAS LABORADOS POR EL PROFESIONAL: 18 DIAS

OBSERVACIONES :

>Feriado nacional del 16 al 17 de febrero por Carnaval.
>18 de febrero mediante la resolución emitida por parte del alcalde se mantuvo feriado cantonal

CONCLUSIONES

>Las visitas a las personas adultas mayores permitieron desarrollar actividades orientadas al fortalecimiento cognitivo y al fomento de su bienestar, promoviendo la participación activa y el acompañamiento integral en su vida diaria. >La actividad de recuperación de saberes permitió estimular la memoria, reforzar conocimientos previos y fomentar la participación activa de las personas adultas mayores, contribuyendo a su bienestar cognitivo y social.	> Se recomienda mantener visitas y planificar actividades de atención integral para garantizar una atención mas integral y efectiva a las personas adultas mayores. >Se recomienda seguir fortaleciendo y diverisificando los talleres y apoyos a las familias para que puedan seguir mejorando su capacidad de cuidado y atención a las personas adultas mayores.

Elaborado por:

KAREN JESSENIA ALVAREZ MONCAYO

C.I 1724007974

GOBIERNO AUTÓNOMO DESCENTRALIZADO MUNICIPAL SAN MIGUEL DE LOS BANCOS
DIRECCIÓN DE GESTIÓN DE DESARROLLO SOCIAL Y CULTURAL

Revisado y aprobado por:

Lcdo: Glen Humberto Solórzano Bravo

Coordinador Responsable del Proyecto.

CI: 1312834490
Coordinador/a de la Unidad de atención

SAN MIGUEL DE LOS BANCOS

PROYECTO DE ATENCIÓN DOMICILIARIA AL ADULTO MAYOR
MES: FEBRERO.

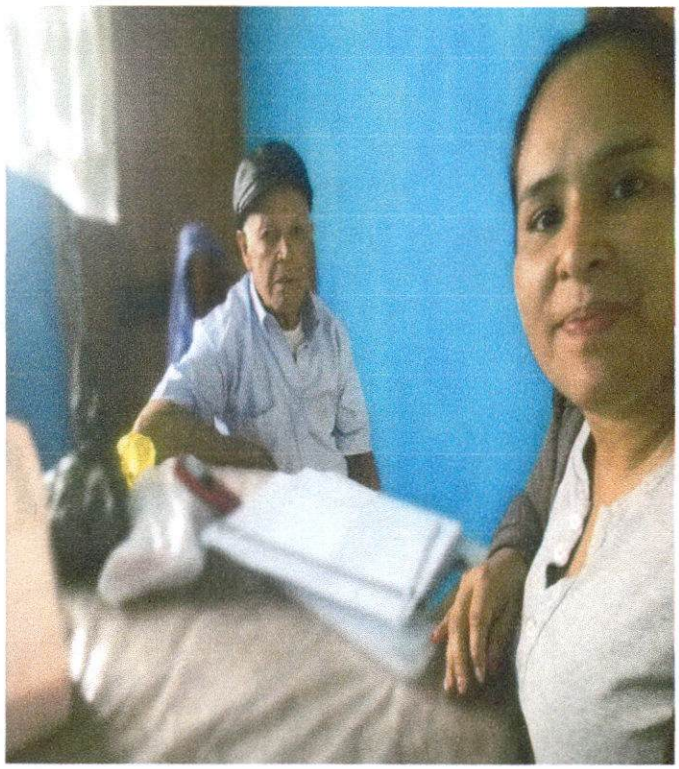

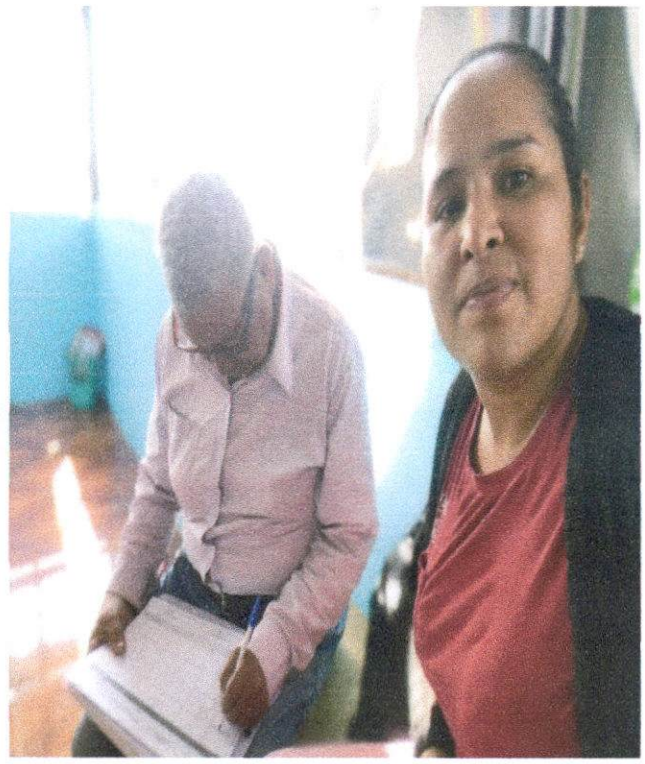

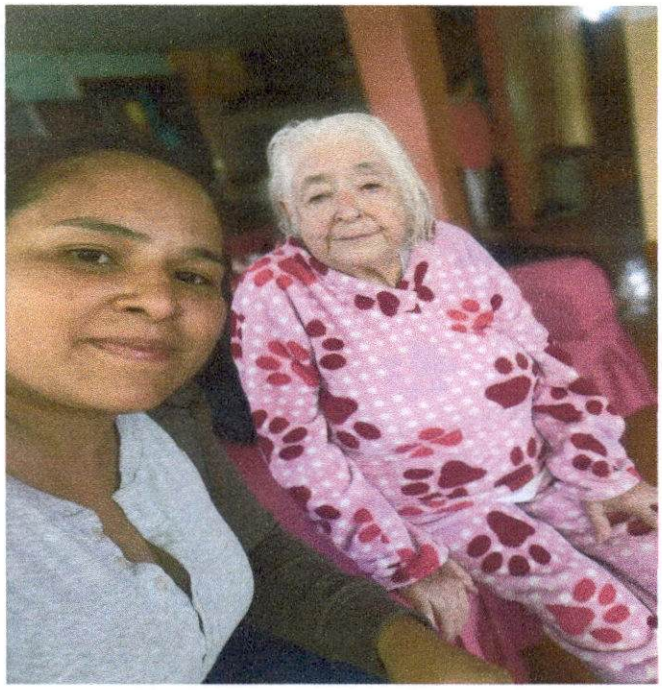



SAN MIGUEL DE
LOS BANCOS
Eres Tú

PROYECTO DE ATENCIÓN DOMICILIARIA AL ADULTO MAYOR
MES: FEBRERO.

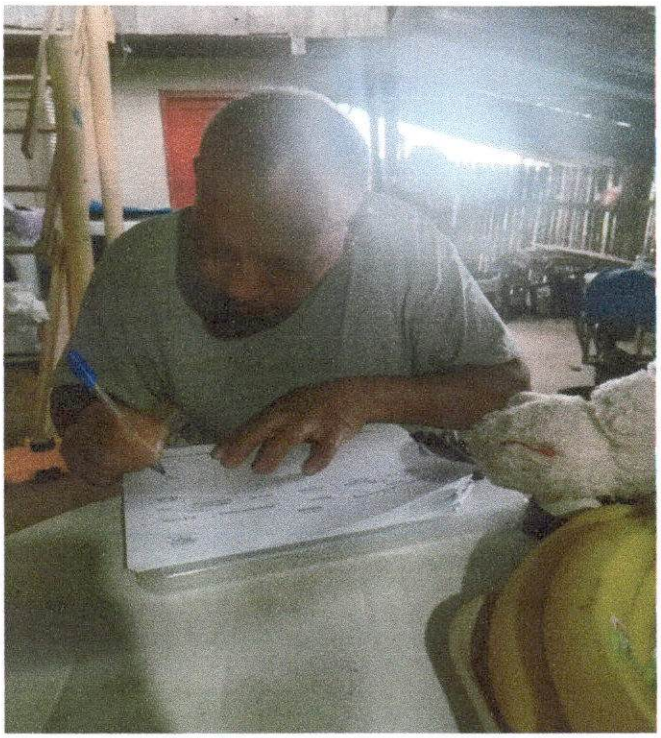







	INFORME TECNICO MENSUAL	**Versión:** 2025
		Código: MIES-VIS-F006B
	VICEMINISTERIO DE INCLUSIÓN SOCIAL	**Fecha de vigencia del formato:** 2026.

DATOS GENERALES DEL CONVENIO Y COOPERANTE

ENTIDAD COOPERANTE: GADM - SAN MIGUEL DE LOS BANCOS	**DIRECCIÓN DISTRITAL:** 17D12
MES: FEBRERO 2026	
SERVICIO: PERSONAS ADULTAS MAYORES – ATENCIÓN DOMICILIARIA	
COBERTURA: 40	
NOMBRE DEL TECNICO: MARCELA JANETH LATA HURTADO	**CARGO:** PROMOTORA SOCIAL
NOMBRE DEL COORIDNADOR: LCDO. GLEN SOLORZANO	
FECHA DE ELABORACIÓN DEL INFORME: 27 DE FEBRERO DEL 2026	
OBJETIVO	Registrar el cumplimiento de las actividades de los profesionales de los equipos técnicos, debido a los componentes establecidos en la Norma Técnica Vigente.

DESARROLLO DEL INFORME DE SEGUIMIENTO TECNICO

COMPONENTES DEL PROYECTO	N° ACTIVIDADES	ACTIVIDADES SEGÚN PROYECTO PRESENTADO	LOGROS ALCANZADOS	DIFICULTADES ENCONTRADAS	ACCIONES CORRECTIVAS
ATENCIÓN INTEGRAL A LA PERSONA ADULTA MAYOR	37	Cognitivo - afectivo: Ludoterapia con tablero de encaje completo.	Se logra mejorar significativamente la calidad de vida potenciando la activación cognitiva y salud emocional.	La dificultad encontrada incluye el deterioro cognitivo, limitaciones físicas, apatía.	Potenciar su creatividad, sentirse útiles, elevar su autoestima, disfrutar de nuevos intereses.
	39	Motricidad. Manualidades. Reciclaje creativo, con servilleta y aplicación de fichas levántate y camina.	Reducir residuos y contaminación, fomentar la conciencia ecológica, creatividad en dar vida con servilleta.	Se encuentra en la preparación de materiales, pérdida de destrezas manuales, disminución de fuerzas y visión.	Adaptar la actividad para mantener la seguridad y fomentar la participación cognitiva/motora.
FAMILIA, COMUNIDAD Y REDES SOCIALES.	1	Participación en SESION SOLEMNE por aniversario de Cantonización de SMB	Se logra la distracción, participación, presencia activa y reconocimiento, legado importante de su historia.	Las dificultades encontradas son las limitaciones físicas para no poder asistir.	Facilitar el traslado cómodo de un sitio a otro mediante coordinación.

		1	Reunión grupal: festejo cumpleaños del mes de febrero	Se fortalece la salud emocional y reducir la soledad y depresión	Por dificultad de traslado no participaron varios usuarios del Proyecto.	Coordinar con Unidad de Policía UPC Comunitaria.
			Taller Mensual: "REMINISCENCIAS"	El logro es mejorar significativamente la autoestima, el estado de ánimo y la identidad personal al compartir historias de vida Interacción social.	Las dificultades de cohibirse por deterioro cognitivo, limitaciones sensoriales al no poder escuchar o mirar.	Enfocarse en mejorar el buen trato, estimulación sensorial con parlantes, fotografías etc.
		1	Integración: Terapia ocupacional con diversos juegos creativos.	Se logra potenciar la autoestima en memoria y atención, elevando significativamente su calidad de vida y autoestima mediante actividad lúdica	Se encuentra el déficit sensorial, limitaciones motoras y cognitivas, falta de motivación y riesgos de frustración al desafío.	Utilizar permanentemente más juegos creativos para rehabilitar las funciones cognitivas y emocionales.
	SALUD; NUTRICIÓN Y ALIMENTACIÓN	1 39	- Yoga en silla Actividad Física	Se logra mejorar la movilidad articular, fuerza muscular y equilibrio Mejora energía y bienestar físico.	Se evidencia la rigidez en endurecimiento de articulaciones y falta de fuerza por falta de flexibilidad.	Tener la seguridad, alineación suave y adaptabilidad priorizando la escucha al cuerpo.
	TALENTO HUMANO	1	Atención Domiciliara del Recinto San Bernabé 1 Promotora Social	Se cuenta con el apoyo equipo técnico del Centro de Atención Diurno	Ninguna	Ninguna
		1	Reunión Coordinador de Proyecto de Adulto Mayor y Promotoras Sociales	Socializar directrices y planificación del mes de septiembre	No se cuenta con el tiempo de trabajo Administrativo.	Ninguna
	GESTIÓN ADMINISTARTIVA	1	Registro de Asistencia del Adulto Mayor en Hoja de Ruta.	Se registraron la Asistencia del mes de septiembre	Ninguna	Ninguna
		2	"Desarrollo Informe Técnico Mensual: "Archivo Fotográfico.	Se logra cumplir con la documentación	Ninguna	Ninguna

		"Planificación Mensual. "Informe de Gestión.	del mes de septiembre		
	1	La Unidad de Atención se encuentra actualizando los 40 expedientes con su respectiva documentación del año 2025.	Se cuenta con los materiales de oficina y tecnológicos para el desarrollo de los expedientes	No se cuenta con el tiempo para trabajo administrativo como actualizaciones de fichas.	Adecuar espacio para realizar trabajo Administro.

TOTAL DÍAS LABORADOS POR EL PROFESIONAL: 18 días laborados.

OBSERVACIONES

Ninguna.

CONCLUSIONES:	**RECOMENDACIONES:**
- La implementación de ludoterapia y motricidad con manualidades resultó altamente efectiva, mejorando significativamente su rendimiento cognitivo y aumentando su autonomía física y envejecimiento activo de los usuarios. - Las visitas domiciliarias resaltan la importancia para un enfoque integral de salud, mejorando la calidad de vida, comunicación y continuidad de cuidados. - Las actividades grupales y participación activa en eventos comunitarios como Pregón y agasajos navideños promueven la inclusión, bienestar y envejecimiento activo con nuestros más vulnerables.	- Es importante y necesario seguir implementando sesiones de cognición y motricidad enfocadas en estimulación y socialización adaptadas progresivamente según la capacidad física. - Es muy importante seguir con estas actividades grupales de talleres ya que se combate directamente la soledad y aislamiento, mejorando la calidad de vida, como ejercicios físicos adaptados, juegos, coordinación y dinámicas de memoria, insistir en la participación activa a eventos sociales y culturales hay que seguir priorizando su bienestar integral para un mejor estilo de vida de las PAM.

ELABORADO POR:	**REVISADO Y APROBADO POR:**
Marcela Janeth Lata Hurtado CI.1712224151 Técnico/a responsable	GOBIERNO AUTÓNOMO DESCENTRALIZADO MUNICIPAL SAN MIGUEL DE LOS BANCOS DIRECCIÓN DE GESTIÓN DE DESARROLLO SOCIAL Y CULTURAL Lcdo. Glen Humberto Solorzano Bravo Coordinador responsable del Proyecto. CI: 1312834490 Coordinador/a de la Unidad de Atención

	"Planificación Mensual. "Informe de Gestión.	del mes de septiembre		
1	La Unidad de Atención se encuentra actualizando los 40 expedientes con su respectiva documentacion del año 2025.	Se cuenta con los materiales de oficina y tecnológicos para el desarrollo de los expedientes	No se cuenta con el tiempo para trabajo administrativo como actualizaciones de fichas.	Adecuar espacio para realizar trabajo Administro.

TOTAL DÍAS LABORADOS POR EL PROFESIONAL: 18 días laborados.

Ninguna.

- La implementación de indoterapia y motricidad con manualidades resultó altamente efectiva, mejorando significativamente su rendimiento cognitivo y aumentando su autonomía física y envejecimiento activo de los usuarios. - Las visitas domiciliarias resaltan la importancia para un enfoque integral de salud mejorando la calidad de vida, comunicación y continuidad de cuidado. Las actividades grupales y participación activa en eventos comunitarios como Pregon y agasajos navideños promueven la inclusión, bienestar y envejecimiento activo con nuestros mas vulnerables.	- Es importante y necesario seguir implementando sesiones de cognicion y motricidad enfocadas en estimulacion y socialización adaptadas progresivamente según la capacidad física. - Es muy importante seguir con estas actividades grupales de talleres ya que se combate directamente la soledad y aislamiento mejorando la calidad de vida como ejercicios físicos adaptados, juegos coordinación y dinámicas de memoria, insistir en la participación activa a eventos sociales y culturales hay que seguir priorizando su bienestar integral para un mejor estilo de vida de los PAM.
ELABORADO POR:	**REVISADO Y APROBADO POR:**
Marcela Janeth Lata Hurtado CI:1712224151 Técnico/a responsable	Lcdo. Glen Humberto Solarzano Bravo Coordinador responsable del Proyecto. CI: 1312834490 Coordinador/a de la Unidad de Atencion

PROYECTO DE ESPERANZA DE VIDA

MODALIDAD VISITA DOMICILIARIRA DEL DEL RECINTO SAN BERNBÉ DEL CANTÓN DE SMB.
MES: FEBRERO 2026

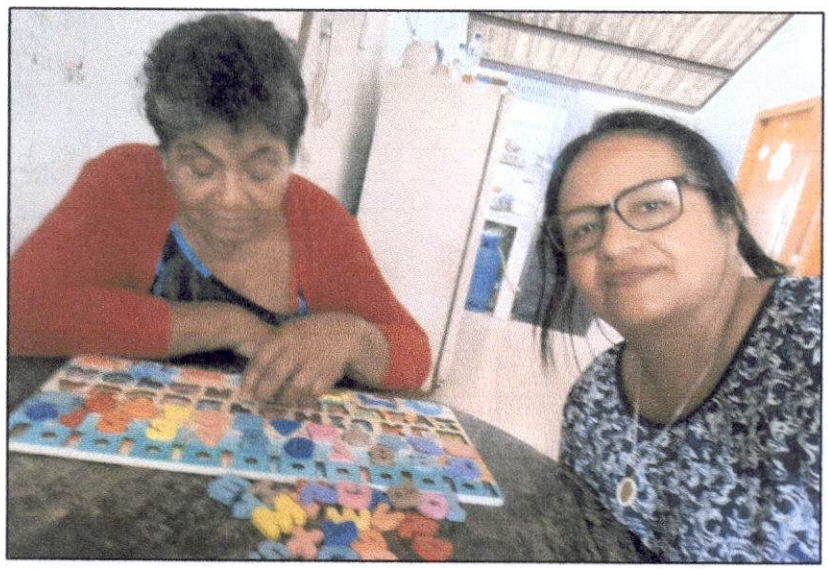

ACTIVIDAD: Ludoterapia.
LUGAR: San Bernabé
FECHA: 2-14/02/2026



ACTIVIDAD: Segundo Taller: Reminiscencia.
LUGAR: San Bernabé
FECHA: 6/02/2026



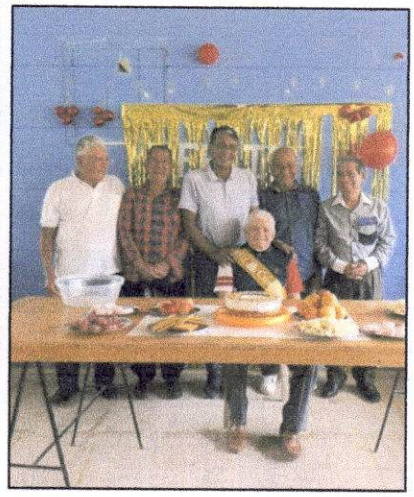

ACTIVIDAD: Cumpleaños mes de febrero.
LUGAR: San Bernabé
FECHA: 13/02/2026



ACTIVIDAD: Participación a Sesión Solemne por 35 aniversario de canonización del Cantón SMB.
LUGAR: San Bernabé
FECHA: 14/02/2026

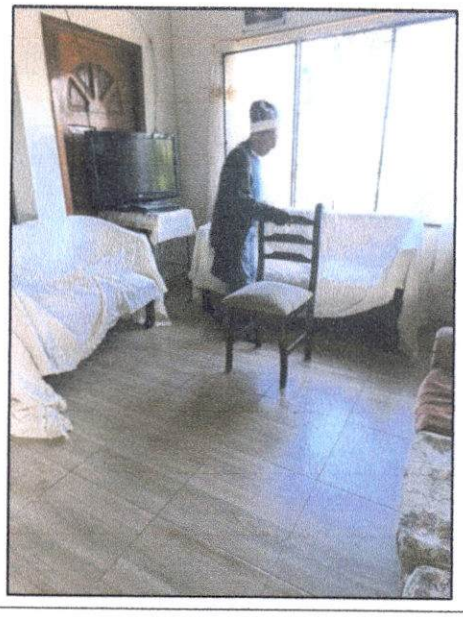

ACTIVIDAD: Aplicación de Ficha: Levántate y camina.
LUGAR: San Bernabé
FECHA: 14-27/02/2026

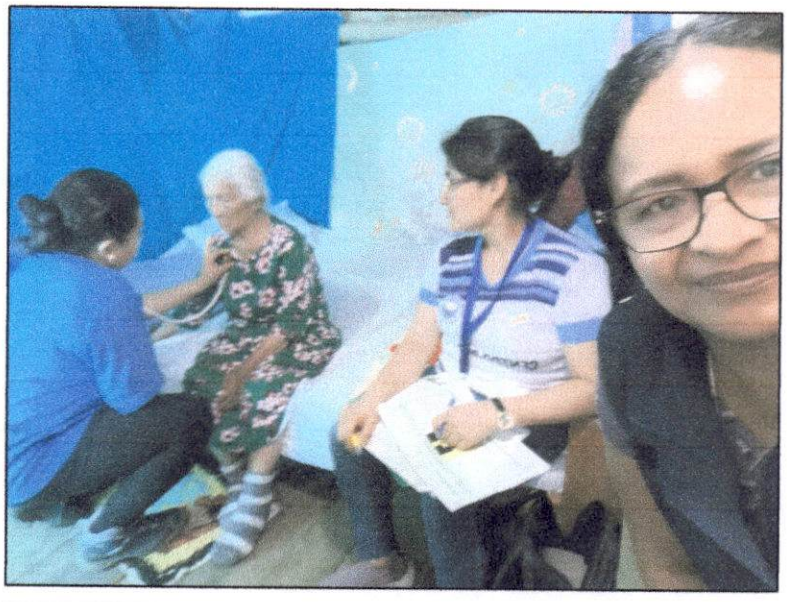

ACTIVIDAD: Coordinación con MSP Los Bancos en atención médica a A.M en el domicilio.
LUGAR: San Bernabé
FECHA: 19/02/2026

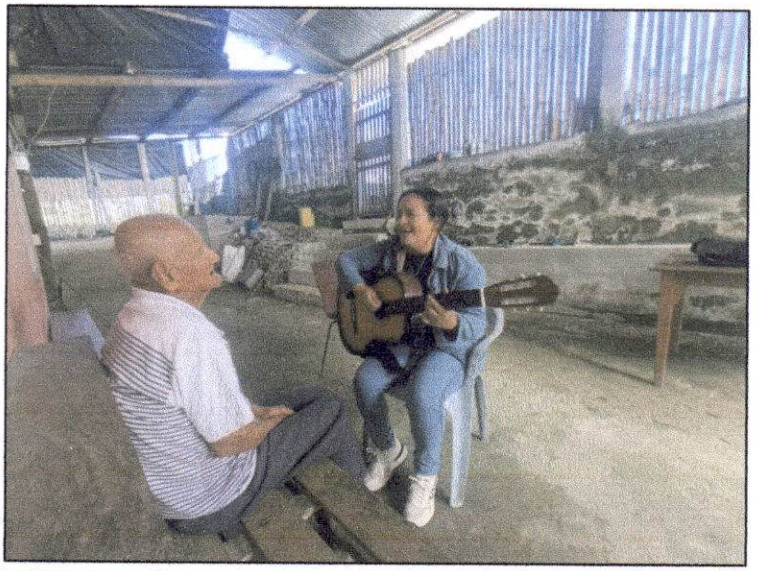

ACTIVIDAD: Reminiscencia personalizada.
LUGAR: San Bernabé
FECHA: 2-13/02/2026



ACTIVIDAD: Yoga en silla.
LUGAR: San Bernabé
FECHA: 2-13/02/2026

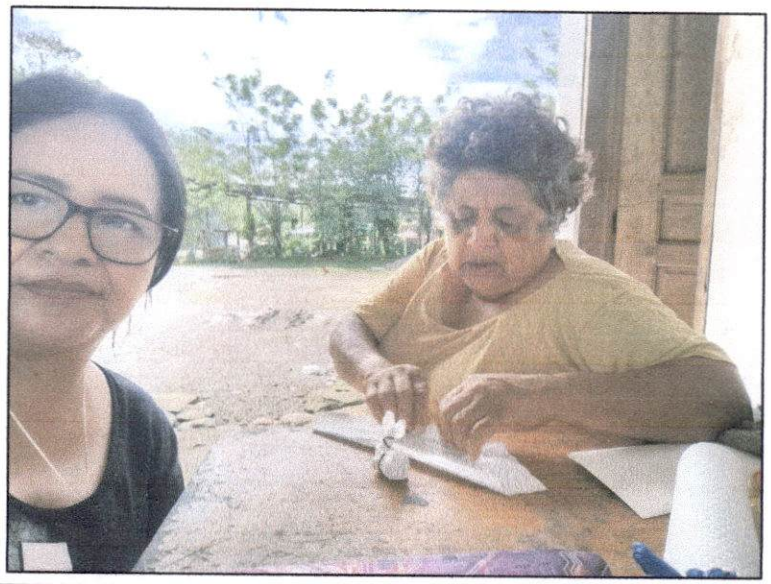

ACTIVIDAD: Manualidades: reciclaje creativo.
LUGAR: San Bernabé
FECHA: 19-27/02/2026





ACTIVIDAD: Terapia ocupacional con diversos juegos creativos.
LUGAR: San Bernabé
FECHA: 20/02/2026

GOBIERNO AUTÓNOMO DESCENTRALIZADO MUNICIPAL SAN MIGUEL DE LOS BANCOS
DIRECCION DE GESTIÓN DE DESARROLLO SOCIAL Y CULTURAL

FICHA DE ASISTENCIA DEL PERSONAL
VICEMINISTERIO DE INCLUSIÓN SOCIAL
GADM SAN MIGUEL DE LOS BANCOS

PROYECTO GERONTOLOGÍA, ATENCIÓN DOMICILIARIA

NOMBRE ENTIDAD: GOBIERNO AUTONOMO DESCENTRALIZADO MUNICIPAL DE SAN MIGUEL DE LOS BANCOS

NOMBRE MODALIDAD: ATENCIÓN DOMICILIARIA

FECHA	NOMBRES Y APELLIDOS	CÉDULA	CARGO	HORA DE ENTRADA	FIRMA	HORA DE SALIDA	FIRMA
2/2/2026	Marcela Janeth Lata Hurtado	171222415-1	Promotora Social	7:30 am		5:00 PM	
3/2/2026	Marcela Janeth Lata Hurtado	171222415-1	Promotora Social	7:30 am		5:00 PM	
4/2/2026	Marcela Janeth Lata Hurtado	171222415-1	Promotora Social	7:30 am		5:00 PM	
5/2/2026	Marcela Janeth Lata Hurtado	171222415-1	Promotora Social	7:30 am		5:00 pm	
6/2/2026	Marcela Janeth Lata Hurtado	171222415-1	Promotora Social	7:30 am		5:00 pm	
9/2/2026	Marcela Janeth Lata Hurtado	171222415-1	Promotora Social	7:30 am		5:00 pm	
10/2/2026	Marcela Janeth Lata Hurtado	171222415-1	Promotora Social	7:30 am		5:00 pm	
11/2/2026	Marcela Janeth Lata Hurtado	171222415-1	Promotora Social	7:30 am		5:00 pm	
12/2/2026	Marcela Janeth Lata Hurtado	171222415-1	Promotora Social	7:30 am		5:00 pm	
13/2/2026	Marcela Janeth Lata Hurtado	171222415-1	Promotora Social	7:30 am		5:00 pm	
14/2/2026	Marcela Janeth Lata Hurtado	171222415-1	Promotora Social	7:30 am		5:00 pm	
19/2/2026	Marcela Janeth Lata Hurtado	171222415-1	Promotora Social	7:30 am		5:00 pm	
20/2/2026	Marcela Janeth Lata Hurtado	171222415-1	Promotora Social	7:30 am		5:00 pm	
23/2/2026	Marcela Janeth Lata Hurtado	171222415-1	Promotora Social	7:30 am		5:00 pm	
24/2/2026	Marcela Janeth Lata Hurtado	171222415-1	Promotora Social	7:30 am		5:00 pm	
25/2/2026	Marcela Janeth Lata Hurtado	171222415-1	Promotora Social	7:30 am		5:00 pm	
26/2/2026	Marcela Janeth Lata Hurtado	171222415-1	Promotora Social	7:30 am		5:00 pm	
27/2/2026	Marcela Janeth Lata Hurtado	171222415-1	Promotora Social	7:30 am		5:00 pm	

OBSERVACIONES: FFFF

Revisado por:

Nombre: LIC. GLEN SOLORZANO
CI: 1312834490
COORIDNADOR DE PROYECTOS SOCIALES DE EJECUCIÓN DIRECTA - TRABAJADOR SOCIAL

GOBIERNO AUTÓNOMO DESCENTRALIZADO MUNICIPAL SAN MIGUEL DE LOS BANCOS
DIRECCIÓN DE GESTIÓN DE DESARROLLO SOCIAL Y CULTURAL

Aprobado por GADSMB:

TNGLA. SONIA MARÍA ASANZA SALAZAR
DELEGADA DEL REPRESENTANTE LEGAL DIRECTORA DE GESTÍON DE DESARROOLLO SOCIAL Y CULTURAL (E).
C.I. NRO. 1717504763

INFORME DE GESTIÓN CUATRIMESTRAL

ENTIDAD EJECUTORA

INFORME		28/02/2026		MENSUAL No.	FEBRERO
NOMBRE DE LA ENTIDAD EJECUTORA		GOBIERNO AUTÓNOMO DESCENTRALIZADO MUNICIPAL DE SAN MIGUEL DE LOS BANCOS			
Nº DEL CONVENIO		NINGUNO		AREA:	ADULTO MAYOR
PROVINCIA	PICHINCHA			MODALIDAD:	ATENCIÓN DOMICILIARIA - EJECUCIÓN DIRECTA
CANTON	SAN MIGUEL DE LOS BANCOS				
PARROQUIA	LOS BANCOS			Nº DE USUARIOS/AS CONVENIO	120
NOMBRE DEL TÉCNICO MIES RESPONSABLE:					LCDO. GLEN HUMBERTO SOLORZANO BRAVO

Nombre de la Unidad de Atención	No. Personal reconocido por el GADM SAN MIGUEL DE LOS BANCOS	Número NNA/ persona con discapacidad o adulto mayor atendidos	localidad	parroquia	distrito
SAN MIGUEL DE LOS BANCOS - VISITAS DOMICILIARIAS - AM	1	40	SAN MIGUEL DE LOS BANCOS	SAN MIGUEL DE LOS BANCOS	PTO. QUITO - PEDRO V. MALDONADO - SAN MIGUEL DE LOS BANCOS (17D12)
SAN BERNABÉ	1	40	SAN MIGUEL DE LOS BANCOS	RECINTOS SAN PEDRO Y SAN BERNABÉ	PTO. QUITO - PEDRO V. MALDONADO - SAN MIGUEL DE LOS BANCOS (17D12)
AD-GADM SAN MIGUEL DE LOS BANCOS 2	1	40	SAN MIGUEL DE LOS BANCOS	SAN MIGUEL DE LOS BANCOS	PTO. QUITO - PEDRO V. MALDONADO - SAN MIGUEL DE LOS BANCOS (17D12)

COMPONENTE DEL PROYECTO	% EJECUTADO	ACTIVIDADES EJECUTADAS	LOGROS Y DIFICULTADES
ATENCIÓN INTEGRAL A LA PERSONA ADULTA MAYOR	100%	∞SE REALIZA LAS PLANIFICACIÓNES MENSUALES DE ACUERDO A LAS NECESIDADES DE LOS PAM, SEGÚN LOS LINEAMIENTOS ESTABLECIDOS POR LA NORMA TECNICA. ∞ ACTIVIDADES DE LUDOTERAPIA . ∞ MICROTALLER DE REMINISCENSIAS ∞ ACTIVIDADES MANUALES CON MATERIAL RECICLADO. ∞ REPLICA DE ATENCIÓN INTEGRAL DEL ADULTO MAYOR ∞ REPLICA DEL PROTOCOLO DE PREVENCIÓN DE CAÍDAS.	**LOGROS:** ∞ SE LOGRÓ CUMPLIR CON LA PLANIFICACIÓN MENSUAL Y CON LA COLABORACIÓN DE LOS USUARIOS Y FAMILIARES EN LAS ACTIVIDADES EJECUTADAS EN TERRITORIO. ∞ MEJORA DEL ESTADO DE ÁNIMO Y SOCIALIZACIÓN. ∞ ESTIMULACIÓN COGNITIVA Y REFUERZO DE LA IDENTIDAD. ∞ SE LOGRÓ EL DESARROLLO DE LA MOTRICIDAD FINA Y CREATIVIDAD. ∞FORTALECIMIENTO DE CAPACIDADES EN EL CUIDADO MULTIDISCIPLINARIO ∞ SE CONCIENTIZA PARA AYUDAR CON LA REDUCCIÓN DE RIESGOS Y AUMENTO DE LA SEGURIDAD FÍSICA. **DIFICULTADES:** ∞ NINGUNA
FAMILIA, COMUNIDAD Y REDES SOCIALES E INTERINSTITUCIONALES	95%	∞ REUNIONES MENSUALES CON EL COMITÉ DE CUIDADORES DE CADA UNIDAD DE ATENCIÓN , CON EL FIN DE CONOCER LOS REQUERIMIENTOS Y NECESIDADES QUE CADA PAM, ASÍ COMO LA PLANIFICACIÓN DE ACTIVIDADES QUE ESTÉN ENFOCADAS EN MEJORAR LA CALIDAD DE VIDA DE LAS PAM,. ∞ MEDIANTE LA COOPERACIÓN DEL GADM NOS PERMITE CONTAR CON MOVILIZACIÓN Y MATERIAL DE TRABAJO PARA LAS VISITAS DOMICILIARIAS. ∞ APLICACION DE LA FICHA DEL PLAN DE EMERGENCIA FAMILIAR	**LOGROS** ∞SE LOGRO CONTAR CON EL APOYO INCONDICIONAL DE LOS COMITES DE CUIDADORES CON EL FIN DE ELABORAR ACTIVIDADES DE INTEGRACIÓN ENTRE PAM, FAMILIA Y COMUNIDAD. ∞ SE LOGRÓ FORTALECER LACAPACIDAD DE RESOUEST ANTES LOS RIESGOS. **DIFICULTADES:** ∞ NINGUNA
PROCESO SOCIOEDUCATIVO	100%	∞ DESARRLLO DE HABILIDADES PARA PRESERVAR EL ESTADO FISICO, PSICOLOGICO Y SOCIALDE LAS PERSONAS ADULTAS MAYORES.	**LOGROS:** ∞ SE LOGRÓ TRABAJAR LAS AREAS: COGNITIVO, AFECTIVO Y EL AREA DE CUIDADOS Y SALUD. **DIFICULTADES:** ∞ LAS ENFERMEDADES QUE CADA PAM SUFRE SON DEGENERATIVAS, POR TAL MOTIVO EL OBJETIVO PRINCIPAL ES EVITAR COMPLICACIONES MAYORES.
SALUD, NUTRICIÓN Y ALIMENTACIÓN	95%	∞APLICACIÓN DE FICHAS FUNCIONALES: TINETTI, DOWTON, LEVANTATE Y CAMINA. ∞ APLICACIÓN DE LA EVALUACION NUTRICIONAL DE PAYETTE.	**LOGROS:** ∞SE LOGRÓ EVALUAR Y MEJORAR SU FUNCIONALIDAD Y MOVILIDAD, IDENTIFICANDO RIESGOS DE CAÍDAS Y DETERIORO FUNCIONAL. ∞EVALUAR EL ESTADO NUTRICIONAL DE LAS PERSONAS ADULTAS MAYORES MEDIANTE LA EVALUACIÓN NUTRICIONAL DE PAYETTE PARA IDENTIFICAR RIESGOS DE MALNUTRICIÓN Y MEJORAR SU CALIDAD DE VIDA. **DIFICULTADES:** ∞ NINGUNA
TALENTO HUMANO	0%	∞ CAPACITACIÓN SOBRE TEMAS RELACIONADOS A LA APLICACIÓN DE FICHAS FUNCIONALES.	**LOGROS:** ∞SE LOGRO LA ORIENTACION ADECUADA PARA LA APLICACIÓN DE LAS FICHAS **DIFICULTADES:** ∞NINGUNA
GESTIÓN ADMINISTRATIVA	100%	∞ SE CUENTA CON REUNIONES PERIÓDICAS ENTRE EL EQUIPO TÉCNICO Y EL COORDINADOR ∞ REPORTE DIARIO , SEMANAL Y MENSUAL DE ACTIVIDADES REALIZADAS	**LOGROS:** ∞ LAS REUNIONES DE EQUIPO PERMITEN PLANIFICAR ADECUADAMENTE Y DAR SEGUIMIENTO A LA EJECUCIÓN DEL PROYECTO EN TERRITORIO. ∞ SEGUIMIENTO DE USUARIOS Y SUS NECESIDADES.. **DIFICULTADES:** ∞ NINGUNA.

OBSERVACIONES GENERALES

LA CORRESPONSABILIDAD DE LA FAMILIA Y LA COMUNIDAD ES CRUCIAL PARA FORTALECER EL ENVEJECIMIENTO SALUDABLE Y ACTIVO DE LAS PAM. PROPORCIONAR RECURSOS Y CAPACITACIÓN A LOS FAMILIARES PUEDE FACILITAR ESTE PROCESO.

FOMENTAR LA SOCIALIZACIÓN Y LA PARTICIPACIÓN EN ACTIVIDADES COMUNITARIAS ES FUNDAMENTAL PARA PREVENIR EL AISLAMIENTO SOCIAL, QUE PUEDE AFECTAR NEGATIVAMENTE LA SALUD MENTAL.

RECOMENDACIONES

CONTINUAR CON EL PROYECTO DE ATENCIÓN DOMICILIARIA AL ADULTO MAYOR EN EL CANTÓN DE SAN MIGUEL DE LOS BANCOS.

SEGUIR FOMENTANDO LA PARTICIPACIÓN DE LAS FAMILIAS EN LA ATENCIÓN Y EL CUIDADO DE LAS PAM.

Elaborado por:

Lcdo. Glen Solorzano
COORDINADOR DE PROYECTOS SOCIALES DE EJECUCIÓN DIRECTA
CI.- 1312834490

GOBIERNO AUTÓNOMO DESCENTRALIZADO MUNICIPAL SAN MIGUEL DE LOS BANCOS
DIRECCIÓN DE GESTIÓN DE DESARROLLO SOCIAL Y CULTURAL

Aprobado por:

DR. LUIS EDUARDO SUQUI MOROCHO
REPRESENTANTE LEGAL DE LA ORGANIZACIÓN
ALCALDE DEL GAD MUNICIPAL DE SAN MIGUEL DE LOS BANCOS.
C.I. Nro. 1711251569
POR: Tcnlg. Sonia Asanza Salazar
DELEGADA DEL REPRESENTANTE LEGAL
DIRECTORA DE GESTION DE DESARROLLO SOCIAL Y CULTURAL(E)
C.I. NRO. 1717504763

AD- GADM- SAN MIGUEL DE LOS BANCOS-2



LOS BANCOS

SAN BERNABÉ



EVIDENCIA FOTOGRAFICA DEL INFORME DE GESTIÓN 2026

MES: FEBRERO

SAN MIGUEL DE LOS BANCOS- VISITAS DOMICILIARIAS- AM

